

Aviso de Ciclón Tropical en el Océano Atlántico

No. Aviso: 08

Ciudad de México a 03 de Agosto del 2016.

Emision: 07:15h

Servicio Meteorológico Nacional, fuente oficial del Gobierno de México, emite el siguiente aviso:

Síntesis: TORMENTA TROPICAL EARL SE INTENSIFICA AL ESTE-SURESTE DE LAS COSTAS DE QUINTANA ROO

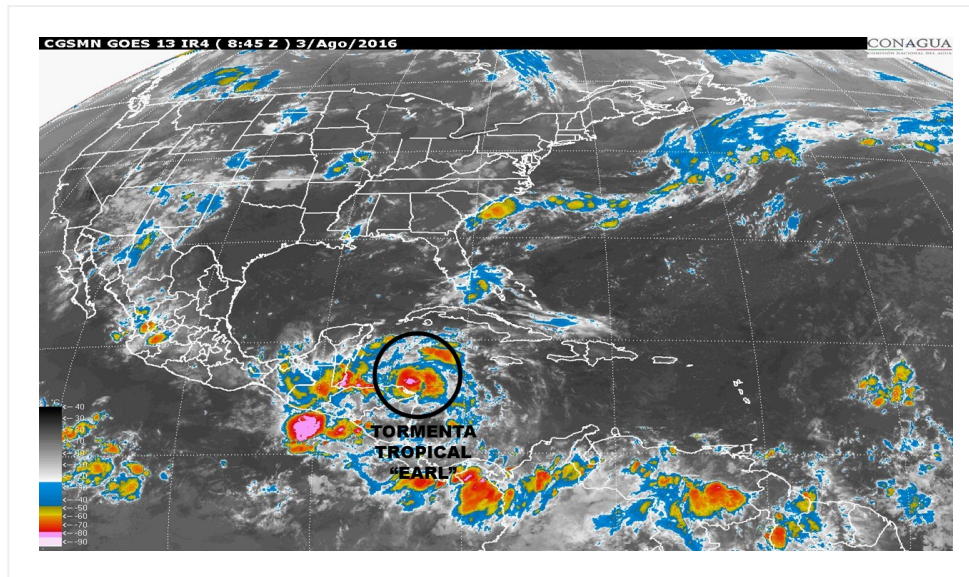

Situación Actual:

La Tormenta Tropical EARL al este-sureste de las costas de Quintana Roo, tiende a intensificarse y se desplaza hacia el oeste.

Condiciones Actuales		
Hora local (hora gmt)	07:00 (12:00 GMT)	
Ubicación del centro del ciclón	Latitud Norte: 16.3°	Longitud Oeste: 84.4°
Distancia al lugar más cercano	440 km al este-sureste de Puerto Costa Maya, Q. Roo. 480 km al este-sureste de Chetumal, Q. Roo.	
Zona de vigilancia [Se establece en coordinación con el CMRE-MIAMI]	Se mantiene zona de prevención por vientos de Huracán desde Puerto Costa Maya, Q. Roo hasta la frontera con Belice y Guatemala y zona de prevención por vientos de Tormenta Tropical desde Puerto Costa Maya, Q. Roo hasta Punta Allen, Q. Roo.	

Condiciones Actuales

Desplazamiento actual:	Oeste (280°) a 22 km/h	
Vientos máximos [km/h]:	Sostenidos: 100 km/h	Rachas: 120 km/h
Presión mínima central [hpa]:	989 hPa	
Pronóstico de lluvia	Su circulación ocasionará amplia zona de nublados con intervalos de lluvias muy fuertes acompañadas de tormentas puntuales intensas en el sur de Campeche y Quintana Roo, norte y oriente de Chiapas; e intervalos de lluvias fuertes con tormentas puntuales muy fuertes en Tabasco y sur de Yucatán.	
Comentarios adicionales	Debido a su trayectoria se mantiene en estrecha vigilancia.	
Recomendaciones	-----	

Condiciones Actuales

Extensión en cuadrantes de radios de vientos y oleaje

Radio de vientos de 95 km/h	55 km NE	0 km SE	0 km SO	35 km NO
Radio de vientos de 63 km/h	150 km NE	95 km SE	0 km SO	130 km NO
Oleaje 4 m	335 km NE	85 km SE	110 km SO	220 km NO

PRONÓSTICO VALIDO AL DÍA/HORA LOCAL TIEMPO CENTRO	LATITUD NORTE	LONG. OESTE	VIENTOS [Km/h]	CATEGORÍA	UBICACIÓN (en km)
03/13h	16.5	85.5	110/140	Tormenta Tropical	340 km al sureste de Puerto Costa Maya, Q. Roo. 370 km al sureste de Chetumal, Q. Roo.
04/01h	17.0	87.9	130/155	Huracán categoría I	170 km al sur-sureste de Chetumal, Q. Roo. 195 km al sur de Puerto Costa Maya, Q. Roo.
04/13h	17.5	90.3	85/100	Tormenta Tropical	190 km al sur-sureste de Sabancuy, Camp. 205 km al sureste de Ciudad del Carmen, Camp.
05/01h	18.1	92.4	55/75	Depresión Tropical	65 km al sur-sureste de Frontera, Tab. 85 km al suroeste de Ciudad del Carmen, Camp.
06/01h	19.0	96.0	65/85	Tormenta Tropical	25 km al sur-sureste de Puerto de Veracruz, Ver.
07/01h	19.0	100.0	35/55	Depresión Tropical	215 km al nor-noreste de Tecpan de Galeana, Gro.

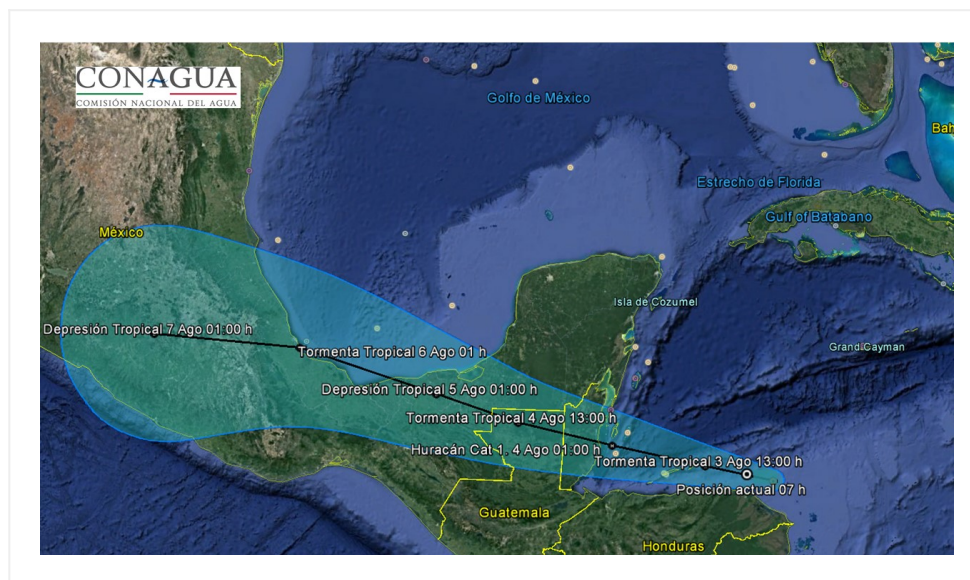

Trayectoria pronóstico de la tormenta tropical EARL

Aviso No.	Fecha / Hora local CDT	Lat. Norte	Long. Oeste	Distancia más cercana (km)	Viento móx. / rachas	Categoría	Avance

01	02 ago / 11:00	16.3	80.2	860 km al este-sureste de Punta Allen, Q. Roo. y a 350 km al sur-sureste de Isla Gran Cayman.	75/95	Tormenta Tropical	Hacia el oeste (270°) a 35 km/h
02	02 ago / 13:00	16.3	80.8	805 km al este-sureste de Punta Allen, Q. Roo., y 340 km al sur de la Isla Gran Caimán.	85/105	Tormenta Tropical	Hacia el oeste (270°) a 35 km/h
03	02 ago / 16:00	16.4	81.5	755 km al este-sureste de Chetumal, Q. Roo. 325 al sur de la Isla Gran Caimán.	85/100	Tormenta Tropical	Oeste (280°) a 26 km/h
04	02 ago / 19:00	16.4	82.3	675 km al este-sureste de Chetumal, Q. Roo. 640 km al este de Belice.	95/110	Tormenta Tropical	Oeste (280°) a 26 km/h
05	02 ago / 22:00	16.4	83.0	605 km al este-sureste de Chetumal, Q. Roo. 565 km al este-sureste de Belice.	95/110	Tormenta Tropical	Oeste (280°) a 26 km/h
06	03 ago / 01:00	16.0	83.1	615 km al este-sureste de Chetumal, Q. Roo. 565 km al este-sureste de Belice.	95/110	Tormenta Tropical	Oeste (275°) a 23 km/h
07	03 ago / 04:00	16.1	83.7	515 km al sureste de Puerto Costa Maya, Q. Roo. 555 km al este-sureste de Chetumal, Q. Roo.	100/120	Tormenta Tropical	Oeste (280°) a 22 km/h
08	03 ago / 07:00	16.3	84.4	440 km al este-sureste de Puerto Costa Maya, Q. Roo. 480 km al este-sureste de Chetumal, Q. Roo.	100/120	Tormenta Tropical	Oeste (280°) a 22 km/h

EL SIGUIENTE AVISO SE EMITIRÁ A LAS 10:15 h (TIEMPO DEL CENTRO), O ANTES, SI OCURREN CAMBIOS SIGNIFICATIVOS

Pronosticador: Marco A. Lugo Garduño

Revisó: Marco A. Lugo Garduño